



INVESTICE DO ROZVOJE VZDĚLÁVÁNÍ



Národní šetření výsledků žáků v počátečním vzdělávání

Instalační příručka

Obsah

1	Úvod	3
2	Instalace klienta a stažení dávky.....	4
2.1	Vstupní podmínky	4
2.2	Zdrojové soubory instalace Klienta	4
2.2.1	Instalace .NET framework	4
2.2.2	Instalace Klienta	5
2.3	Stažení dávky	9
2.4	Zkušební test	11
2.5	Distribuce dávky v rámci učebny	11
2.6	Oznámení provedení instalace školy	Chyba! Záložka není definována.

1 ÚVOD

Tento dokument popisuje postup instalace Klienta – softwarové aplikace určené pro Pilotní testování, stažení Dávky testů a verifikaci funkčnosti Klienta a Dávky testů pro danou školu.

Za provedení instalace včetně ozkoušení funkčnosti v rámci dané školy je zodpovědný definovaný Inspektor ČŠI.

2 INSTALACE KLIENTA A STAŽENÍ DÁVKY

V následujících kapitolách je popsán postup instalace Klienta včetně stažení dávek testů pro otestování žáků v rámci dané školy pro provedení Pilotního testování.

2.1 Vstupní podmínky

Pro provedení instalace byste měli mít k dispozici:

- Přístup na internet z prostředí počítačové učebny
- Instalační balíček pro instalaci Klienta
- Zajištěný přístup do počítačové učebny v dané škole od ředitele školy, případně jím určené kontaktní osoby
- Potřebná administrátorská oprávnění pro instalaci aplikace na lokální stanici, kam bude klientská aplikace instalována
- Přístupová oprávnění, pod kterými bude probíhat testování pro ověření instalace na lokální stanici, kam bude klientská aplikace instalována
- Logovací údaje pro stažení Dávky testů, která získá od vedení ČŠI
- Logovací údaje pro spuštění Zkušebního testu (uživatel i heslo = 11111)
- Seznam tříd a testovaných žáků pro danou školu

2.2 Zdrojové soubory instalace Klienta

Zdrojový adresář obsahuje následující soubory a podadresáře:



DotNetFx20SP2



WindowsInstaller3_1



Niqes.TestApp

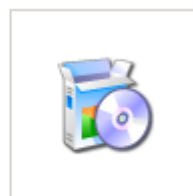

setup

Instalace aplikace je třeba spouštět s přístupovým oprávněním lokálního administrátora na stanici. Pro instalaci na stanici s operačním systémem

- WindowsXP administrátor spustí setup.exe,
- pro Windows 7 Niqes.TestApp.msi.

2.2.1 Instalace .NET framework

Pokud instalace aplikace detekuje .NET framework 2.0 na stanici, je následující fáze dle kapitoly 2.2.1 vynechána a pokračuje se kapitolou 2.2.2

V opačném případě je nejdříve automaticky spuštěna jeho instalace:

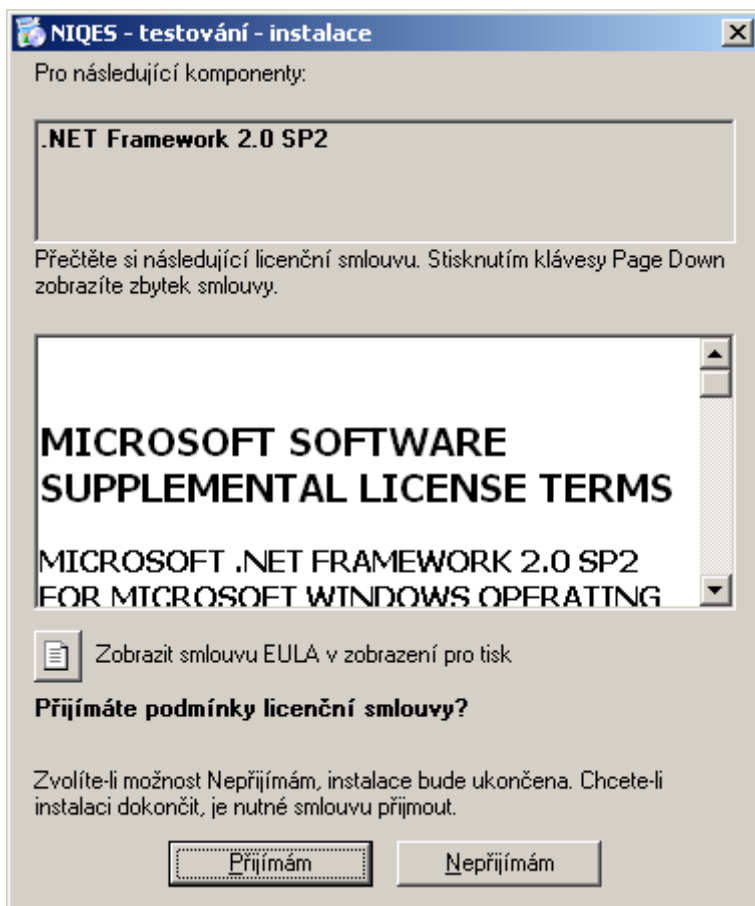

Pro korektní instalaci je nutné potvrzení podmínek licenční smlouvy tlačítkem **Přijímám**, načež je automaticky spuštěna instalace .NET Framework 2.0 SP2:

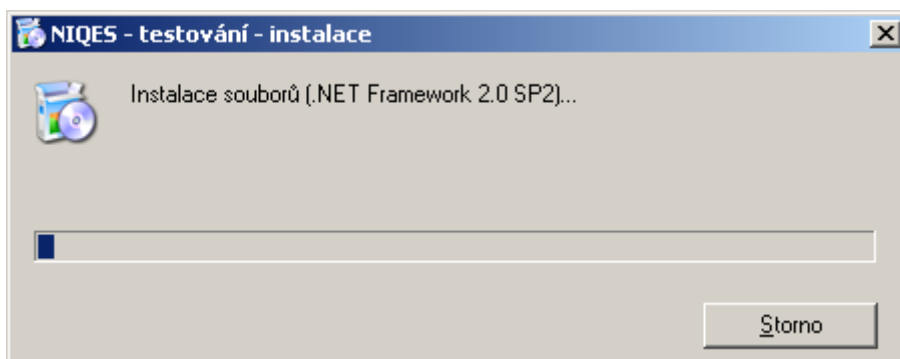

Po dokončení instalace systém automaticky pokračuje samotnou instalací Klienta.

2.2.2 Instalace Klienta

Po spuštění instalačního souboru je zobrazena uvítací obrazovka instalace, na které je třeba pokračovat tlačítkem **Next**.

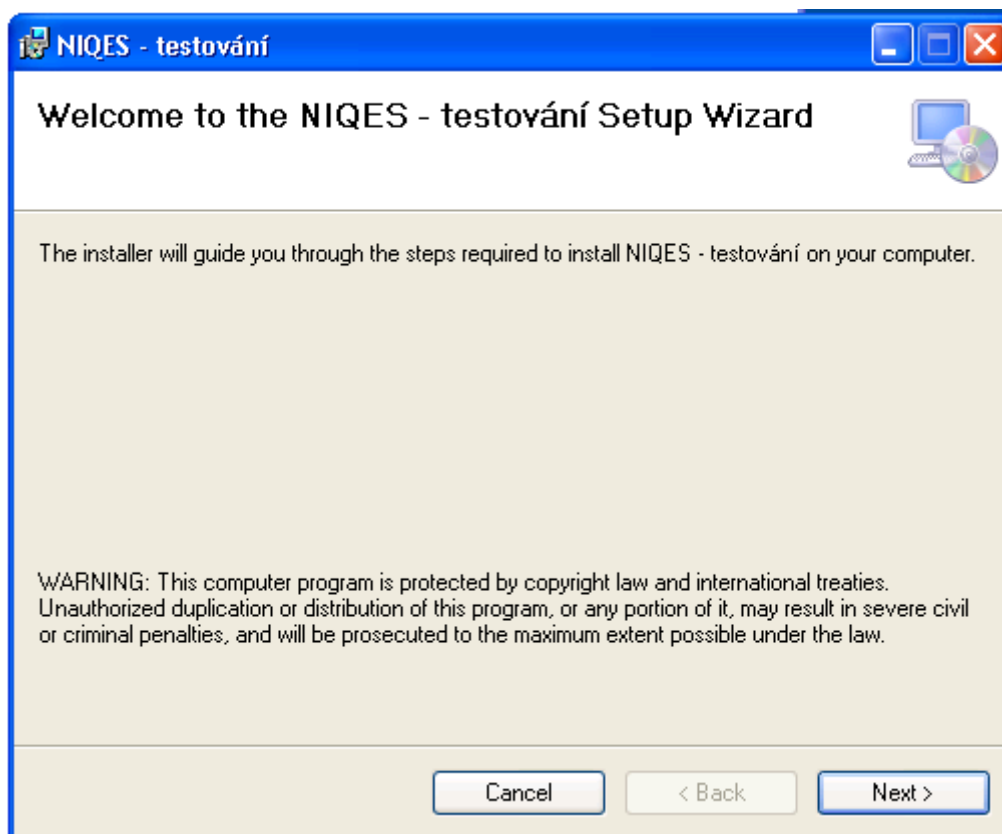

V následujícím dialogu je možné změnit adresář, do kterého je aplikace instalována pomocí tlačítka Browse...,

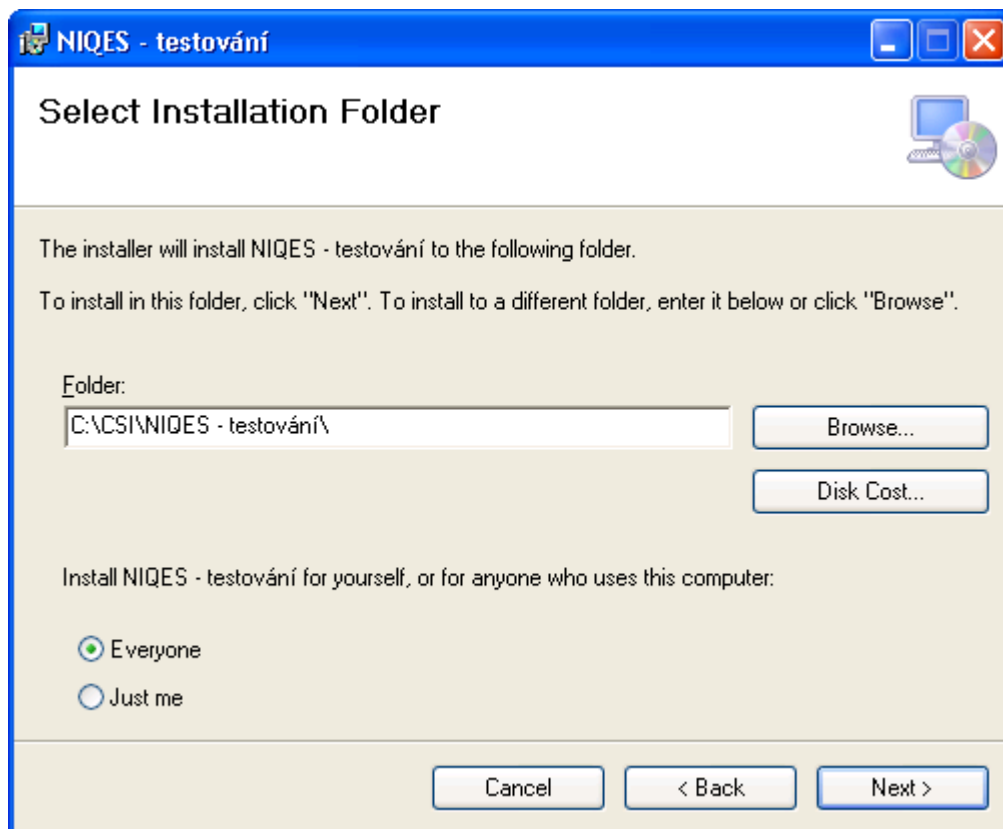

a následným výběrem cílové složky na lokální stanici a potvrzením OK. Aplikace by neměla být instalována do adresářů Program Files, Program Files (x86) a Windows.

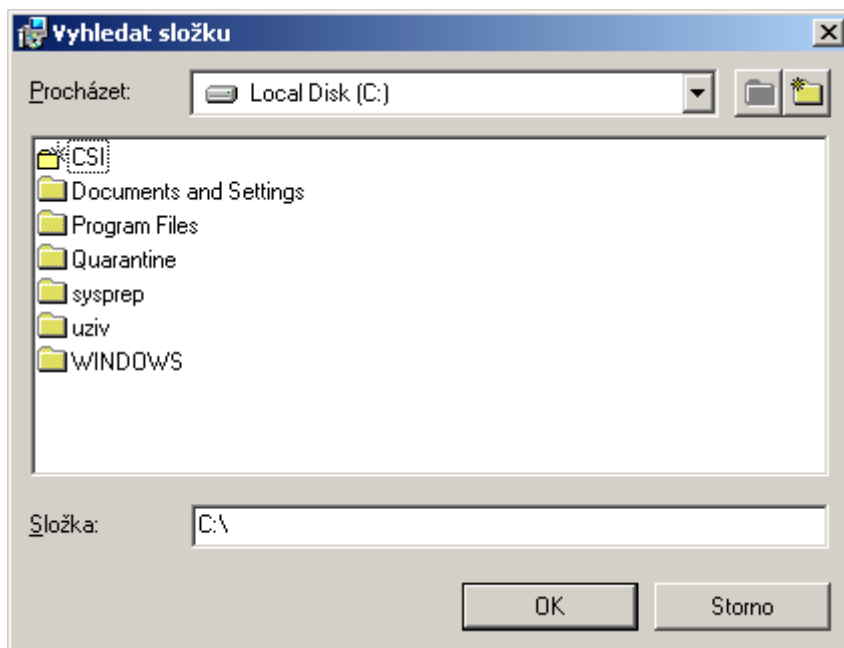

Ponechat zvolenou možnost Everyone (Všichni) pro instalaci na všechny uživatele stanice a pokračovat tlačítkem Next.

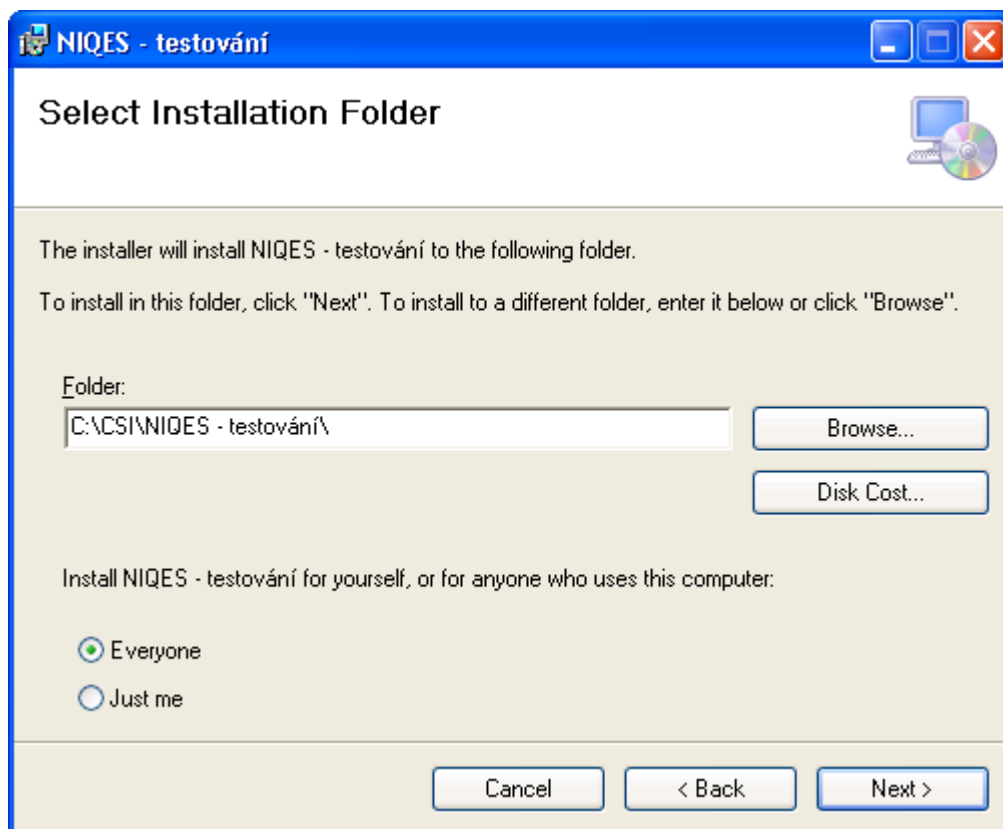

Na následující obrazovce je po stisku tlačítka Next spuštěna samotná instalace.

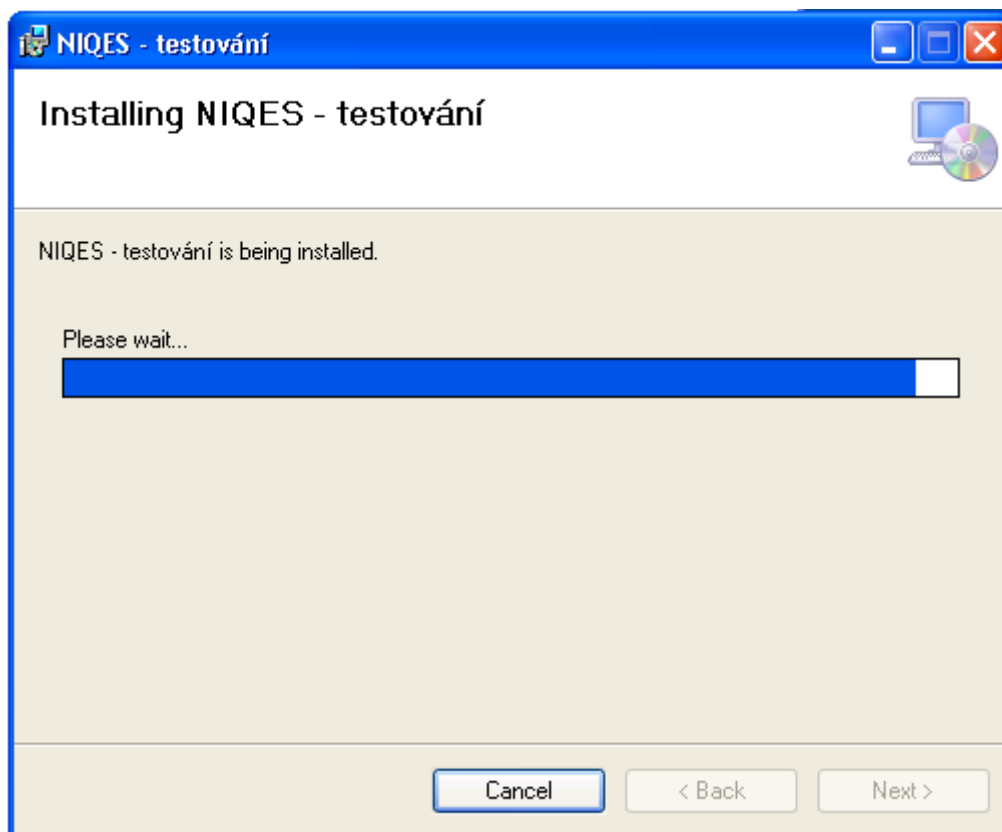

Po dokončení instalace je zobrazeno úspěšné potvrzení, které se ukončí tlačítkem Close.

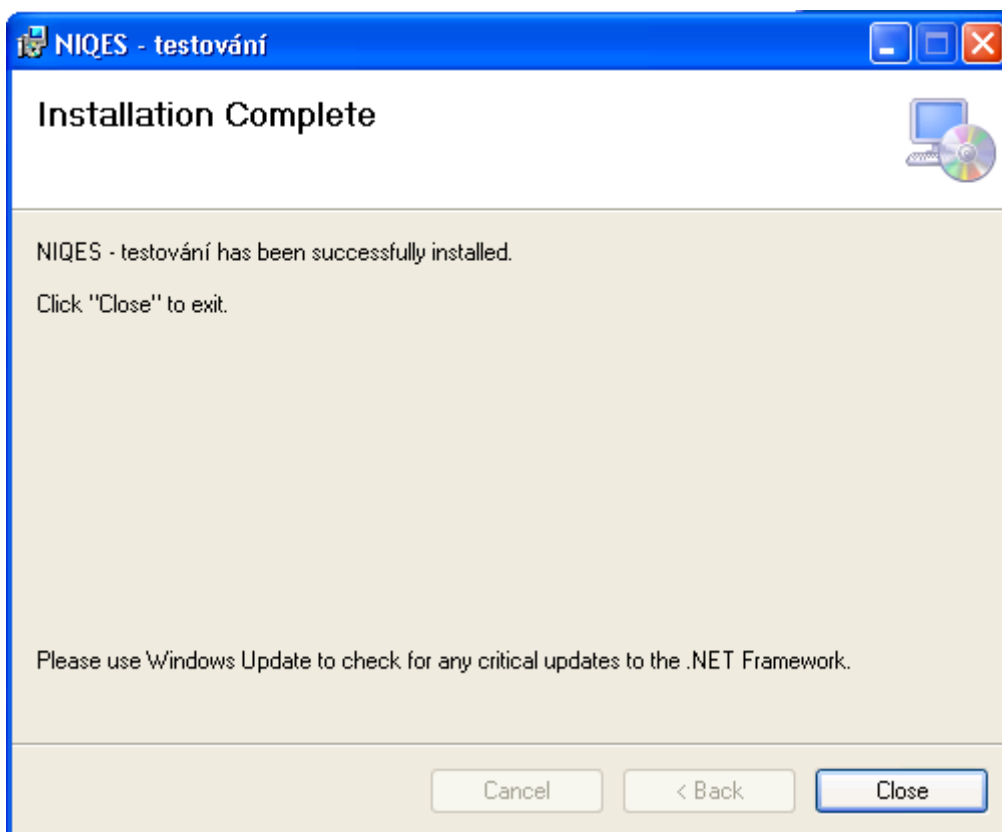

Instalace aplikace vytvoří na Ploše stanice ikonu pro NIQUES – testování a v nabídce Start – Všechny programy podsložku Česká školní inspekce s položkami NIQUES – testování a NIQUES – administrace.

2.3 Stažení dávky

V menu Start/všechny programy/Česká školní inspekce/ spustit program NIQUES - administrace

Přihlásit se Logovacími údaji pro stažení Dávky testů. Logovací údaje distribuuje vedení ČŠI.

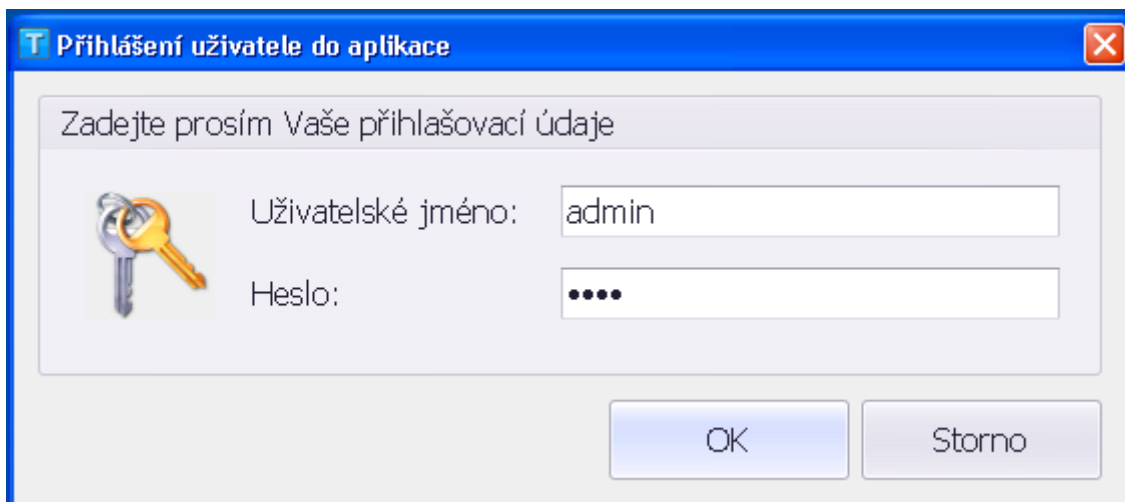

Přihlášení uživatele do aplikace

Zadejte prosím Vaše přihlašovací údaje

Uživatelské jméno: admin

Heslo:

OK Storno

Stáhnout Dávku testů, zkontrolovat celkový počet žáků, jmenovitý seznam.

Stažení nových testů ze vzdáleného serveru lze spustit pomocí tlačítka Stáhnout aktuální sadu testů – aplikace dle přihlášeného uživatele rozpozná příslušnou školu a stáhne sadu testů pouze pro žáky dané školy a zobrazí informativní hlášení o počtu stažených testů. Pokud je zároveň zaškrtnuta volba Vymazat aktuální sady testů, zůstanou na stanici pouze nově stažené testy, stávající jsou odstraněny.

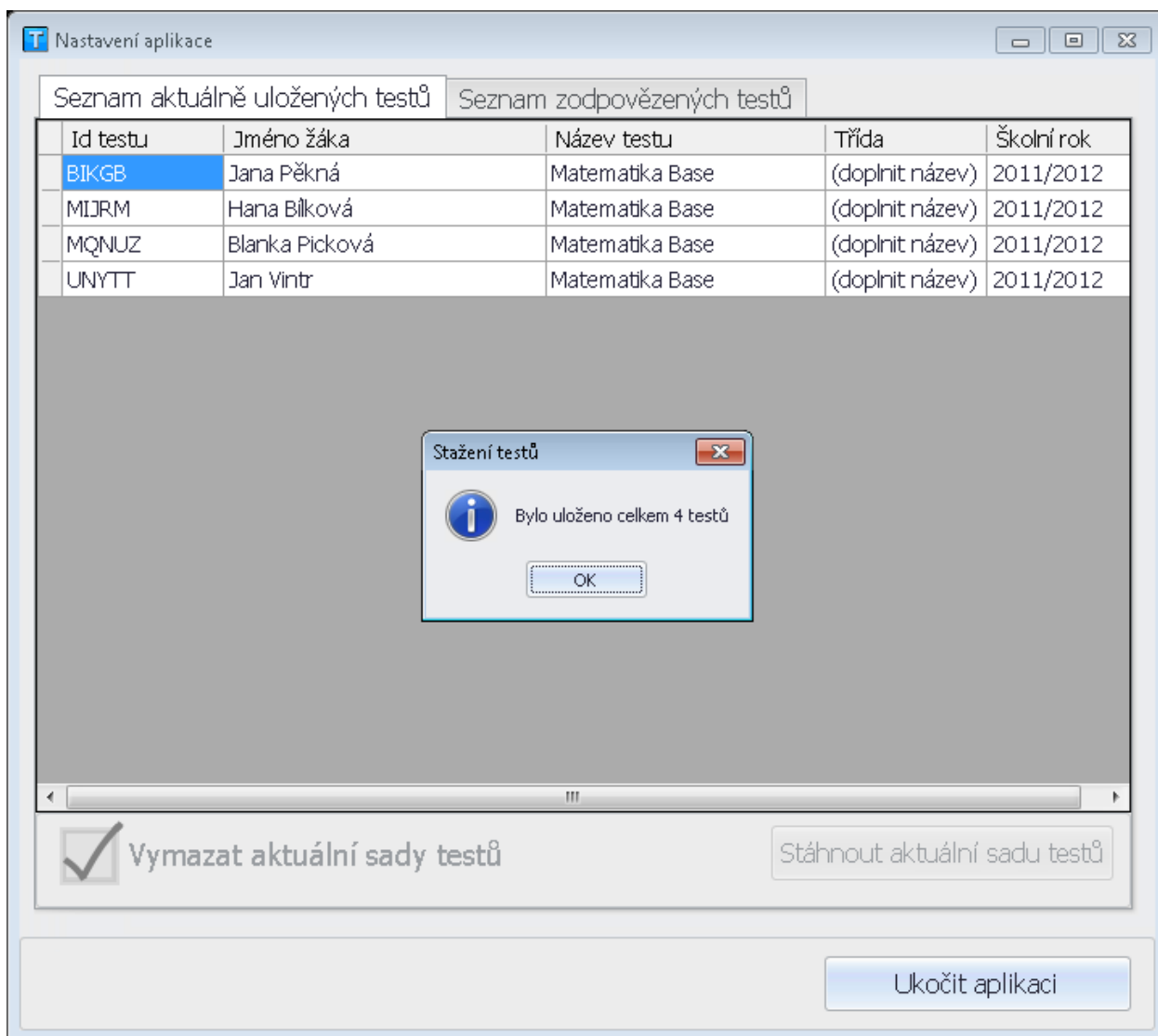

Odhlásit se z Administrátorské konzoly.

Soubory pro danou školu lze získat i off-line v sídle ČŠI, případně si je nechat zaslat mailem ze sídla ČŠI..

Každý instalátor může provést přípravu a provést instalaci klientské části na vlastní PC stanici a z ní stáhnout dávku za použité svého přístupového jména a hesla. Dávka bude uložena na jeho stanici v adresáři popsaném níže. Předpokládané velikost dávky je do 100MB a doba stahování záleží na rychlosti připojení. Může trvat od několika málo minut i více než hodinu.

Na školním počítači se tyto soubory nakopírují do skryté složky Repository, která leží v adresáři, kam byla aplikace nainstalována (defaultně C:\CSI).

Ve složce Delivery v adresáři aplikace (defaultně C:\CSI) se pak ukládají jen vyplněné testy. Tyto je pak možné zase zkopírovat a doručit zpět na ČŠI, kde bude zajištěno Dodavatelem jejich nahrání a zahrnutí do závěrečné zprávy

2.4 Zkušební test

Po zkontrolování Dávky testů proveďte Zkušební test. Přihlašte se na stanici jako uživatel se standardním oprávněním, jaké budou používat žáci pro testování. Spusťte Klienta pomocí ikony na ploše, nalogujte se

pomocí Logovacích údajů pro spuštění Zkušebního testu a projděte zkušebním testem. Zkušební test obsahuje 5 otázek a je zakončen odesláním výsledku na centrální server, což je uživateli indikováno hláškou.

Zkušební test projde i bez připojení na Internet, na konci testu bude uživatel informován, že dávka nebyla odeslána. Pokud bylo možné testem projít, znamená to, že data na stanici jsou již v pořádku, ale není funkční datové připojení prostřednictvím sítě Internet na centrální server.

Ovládání aplikace a vzhled testů je popsáno v uživatelské příručce.

2.5 Distribuce dávky v rámci učebny

Pokud Zkušební test u vybraného počítače proběhl úspěšně, je možné u zbylých počítačů provést instalaci Klienta a stažení Dávky testů.

Pokud je pomalejší připojení školy na internet. Je možné postupovat podle kroků pro off-line distribuci, viz. kapitola 2.3